WIKIPÉDIA
A enciclopédia livre

Vímara Peres

Vímara Peres (Corunha,[1] ca. 820 — Guimarães, 873) foi um chefe militar galego da segunda metade do século IX do noroeste da Península Ibérica.

Vímara Peres	
Conde e presor do Porto	
Estátua de Vímara Peres na cidade do Porto, obra de Salvador Barata Feyo, em 1968	
Conde de Portucale	
Reinado	868-873
Antecessor(a)	*Concessão da presúria*
Sucessor(a)	Lucídio Vimaranes
Dados pessoais	
Nascimento	Reino da Galiza
Morte	873 Guimarães
Cônjuge	Trudilde
Descendência	
Lucídio Vimaranes Auvidia Vimaranes	
Pai	Pedro Theon

Biografia

Filho de Pedro Theon, Vímara Peres foi um dos responsáveis pela repovoação da linha entre o Minho e Douro e, auxiliado por cavaleiros da região, pela acção de presúria do burgo de Portucale (Porto), que foi assim definitivamente conquistado aos muçulmanos no ano de 868.[2] Nesse mesmo ano, tornou-se o primeiro conde de Portucale.

Vímara Peres foi também o fundador de um pequeno burgo fortificado nas proximidades de Braga, Vimaranis (derivado do seu próprio nome), que com o correr dos tempos, por evolução fonética, tornou-se a moderna Guimarães, tendo sido o principal centro governativo do Condado Portucalense quando da chegada do conde Dom Henrique.

Foi em Guimarães que viria a falecer, em 873. O seu filho, Lucídio Vimaranes (patronímico que significa "filho de Vímara"), sucedeu-lhe à frente dos destinos do condado, instituindo-se assim uma dinastia condal que governaria a região até 1071.

Matrimónio e descendência

Casou possivelmente com Trudildi e foi pai de:[1]

- Lucídio Vimaranes[2] (Guimarães [que na época se denominava "Guimaranis"], ca. 850 – Guimarães 922), conde desde 873, casou com Gudilona Mendes, filha de Hermenegildo Guterres, conde de Portugal, e de Ermesinda Gatones;
- Auvidia Vimaranes, casada com Alvito Guterres.[1][a]

Casa de Vímara Peres

Descendência

- Vímara Peres (conde de 868-873)
- Lucídio Vimaranes (filho de Vímara, conde desde 873)
- Alvito Lucides, casado com Munia Diaz, filha de Diogo Fernandes e Onecca.
- Alvito Nunes (linha colateral, vinda de Vímara Peres), casou com Gontina (conde de 1008-1015)
- Nuno Alvites (m. 1028), filho do anterior.
- Mendo Nunes (conde de 1028-1050)
- Nuno Mendes (conde de 1050-1071) – último descendente conhecido de Vímara Peres; derrotado por Garcia II na Batalha de Pedroso.

Genealogia

Provável árvore genealógica da Casa de Vímara Peres (em inglês).

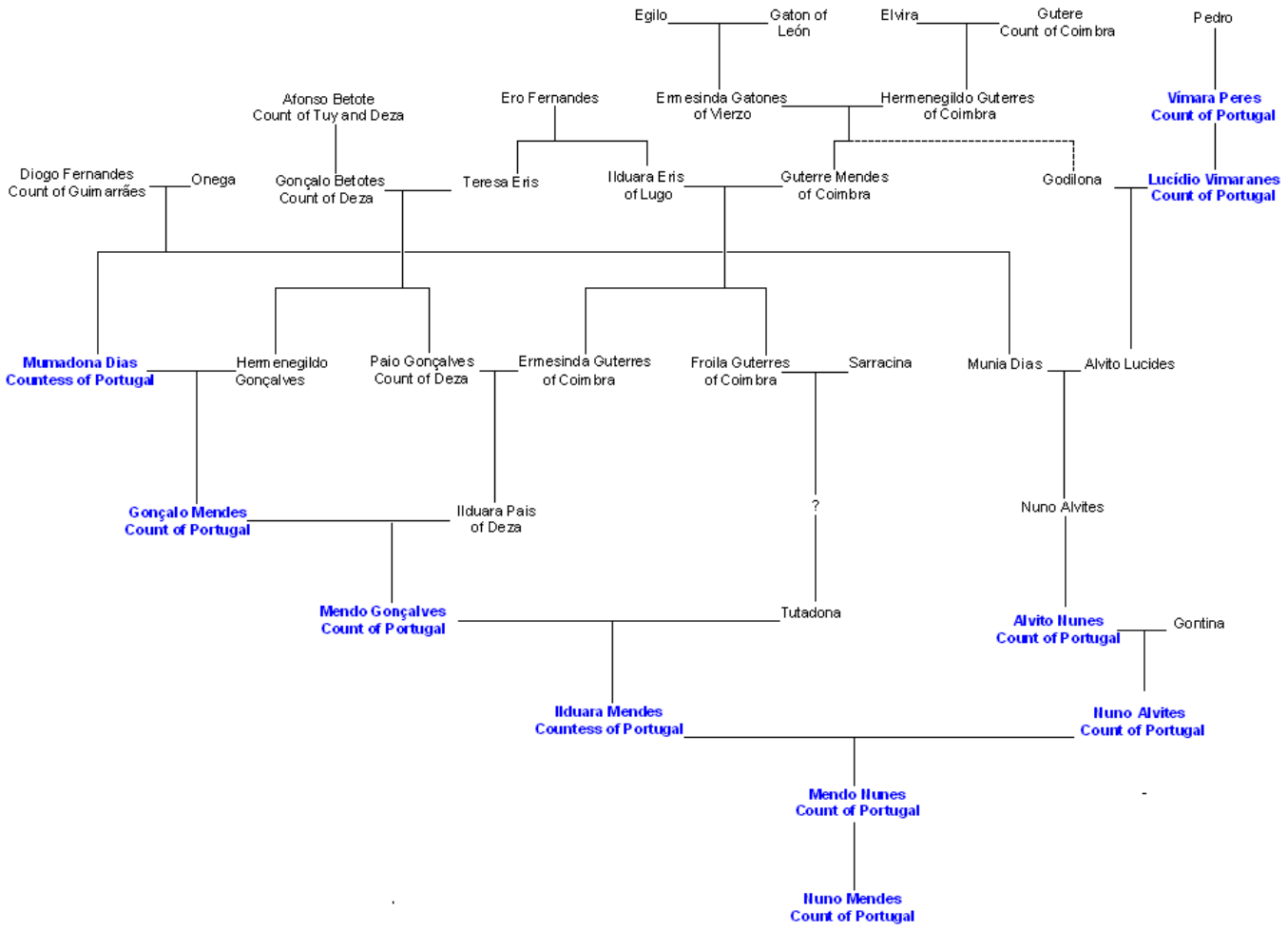

Ver também

- Lista de condes de Portucale
- Condado Portucalense
- Portugal na Reconquista

Ligações externas

- Guimarães: Portugal nasceu na herdade de um crunhês (https://nomesdopais.blogspot.com/2011/12/guimaraes-portugal-nasceu-na-herdade-de.html)

Notas

[a] ^ "Audivia era a filha de Vímara e Trudildi (…), pelas datas poderia ser a filha do conde Vímara Peres (…) nenhum documento desse período identifica a esposa do conde e talvez ela se chamava Trudildi, nome frequente nas famílias condais portuguesas e galegas do meados do século X." *Cfr.* Torres Sevilla-Quiñones de León (1988), p. 304, nota. 21.

Referências

1. Torres Sevilla-Quiñones de León 1998, p. 304, n. 21.
2. Mattoso 1970, p. 11.

Bibliografia

- Martínez Díez, Gonzalo (2004). *El Condado de Castilla (711-1038). La historia frente a la leyenda* (em espanhol). Valladolid: Junta de Castilla y León. ISBN 84-9718-275-8
- Mattoso, José (1970a). «A nobreza portucalense dos séculos IX a XI» (http://publicaciones.ua.es/filespubli/pdf/02122480RD15964789.pdf) (PDF). Lisboa: Instituto de alta cultura. Centro de estudos históricos. *Do tempo e da história* (III): 35-50
- Mattoso, José (1970). *As famílias condais portucalenses dos séculos X e XI*. Porto: Instituto de Alta Cultura: Centro de Estudos Humanísticos, Faculdade de Letras da Universidade do Porto. OCLC 427415056 (https://www.worldcat.org/oclc/427415056)

- Sáez, Emilio (1947). «Los ascendientes de San Rosendo: notas para el estudio de la monarquía astur-leonesa durante los siglos IX y X» (http://bibliotecadigital.jcyl.es/i18n/consulta/registro.cmd?id=6257). Madrid: CSIC, Instituto Jerónimo Zurita. *Hispania: revista española de Historia* (em espanhol) (XXX): 139–156. OCLC 682814356 (https://www.worldcat.org/oclc/682814356)
- Torres Sevilla-Quiñones de León, Margarita Cecilia (1998). «Relaciones Fronterizas entre Portugal y León en tiempos de Alfonso VII: El ejemplo de la Casa de Traba» (http://ler.letras.up.pt/uploads/ficheiros/4011.pdf) (PDF). Porto. *Revista da Faculdade de Letras: História. Universidade do Porto* (em espanhol) (15, 2): 301–312. ISSN 0871-164X (https://www.worldcat.org/issn/0871-164X)

Precedido por	**Conde de Portucale**	Sucedido por
—	868 — 873	**Lucídio Vimaranes**

Obtida de "https://pt.wikipedia.org/w/index.php?title=Vímara_Peres&oldid=67391068"